



Faktor risiko penyakit Jantung Koroner

1. Kolesterol tinggi
2. Hipertensi
3. Kelainan darah
4. Diabetes
5. Obesitas
6. Penuaan
7. Keturunan

Embolus yang menyebabkan penyumbatan aliran darah

JANTUNG Coroner

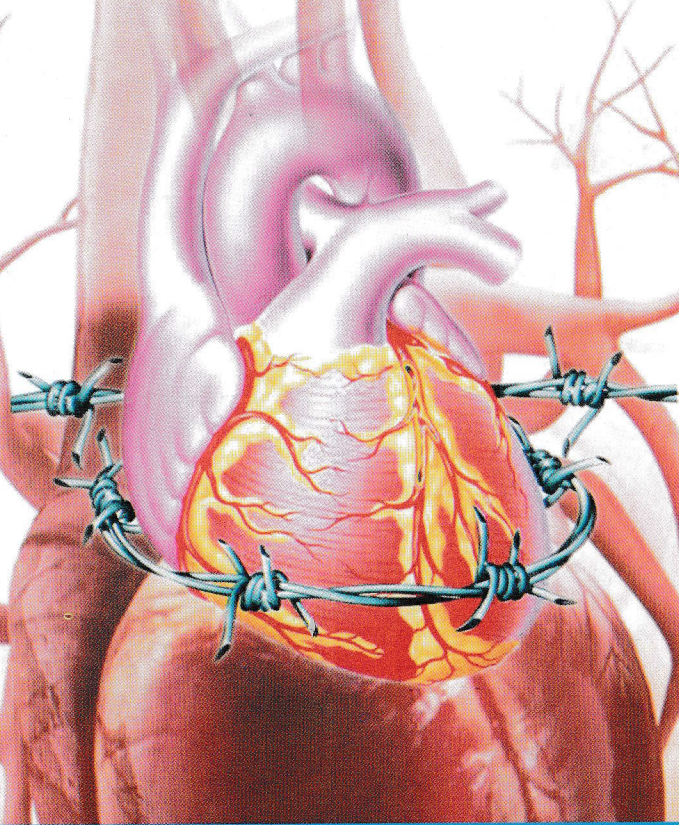

RUMAH SAKIT OTAK
DR. Drs. M. HATTA BUKITTINGGI



Jalan Jenderal Sudirman Bukittinggi
Telepon (0752) 21013 Faksimile (0752) 23431
Email : rsomh.bkt20@gmail.com / rssnyanmed@yahoo.co.id

Penyakit JANTUNG

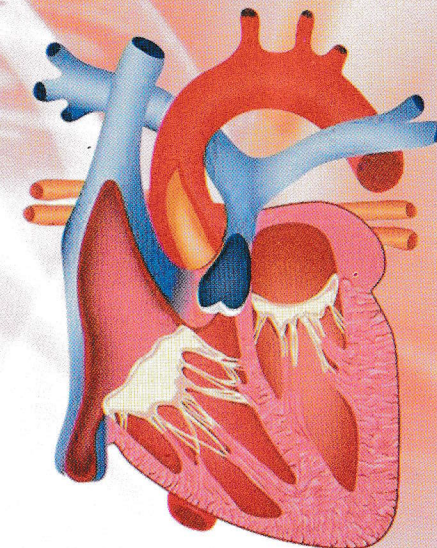

MEDIA SOSIAL

- www.rsstrokebkt.com
- [humasrsomh](https://www.instagram.com/humasrsomh)
- [@bukittinggirssn](https://twitter.com/bukittinggirssn)
- [humasrsnbkt](https://www.facebook.com/humasrsnbkt)
- RS. OTAK DR. Drs. M.HATTA BUKITTINGGI
- Sehatpedia
- Berita Yankes

Pengaduan Masyarakat (DUMAS) 0822-8420-2324

Nama Pasien :

Umur :

No. MR :

Tempat Rawat :

Petugas :

PROMOSI KESEHATAN
RSOMH BUKITTINGGI

Lf/Promkes/09/2021

Mengenal jenis-jenis penyakit Jantung

Penyakit Jantung Kongenital / Penyakit Jantung Bawaan

Bawaan / PJB

- PJB Biru (sianotik)
- PJB tidak biru (non sianotik)

PENYAKIT JANTUNG DI DAPAT

- Penyakit Jantung Rematik
- Penyakit Jantung Katub
- Gagal Jantung / Payah Jantung
- Penyakit Jantung Irama (aritmia)
- Penyakit Jantung Koroner (PJK)

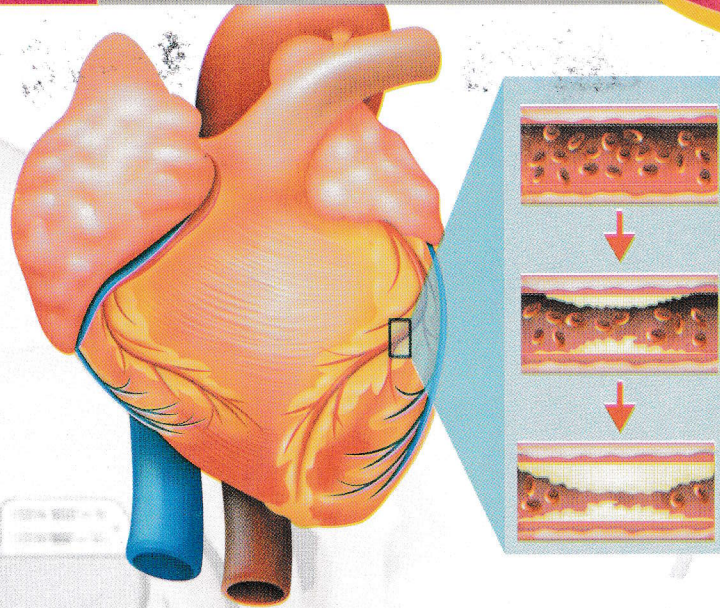

PENYAKIT JANTUNG KORONER

Penyakit yang mengenai pembuluh darah koroner jantung dapat berupa penyempitan atau penyumbatan

Penyempitan pembuluh darah menyebabkan berkurangnya aliran pada pembuluh darah koroner

Penyumbatan pembuluh darah menyebabkan tidak adanya aliran pada pembuluh darah koroner

GEJALA PENYAKIT JANTUNG KORONER

- Nyeri pada dada kiri terutama biasa disebut Angina Pectoris, Bisa dimulai dari ulu hati ke arah dada kiri, kemudian menyebar ke lengan kiri, punggung, rahang, dan leher dirasakan dengan aktivitas berkurang dengan istirahat
- Jantung berdebar-debar
- Sesak napas
- Tubuh terasa lelah
- Mual
- Pusing
- Gelisah
- Mengeluarkan keringat berlebihan

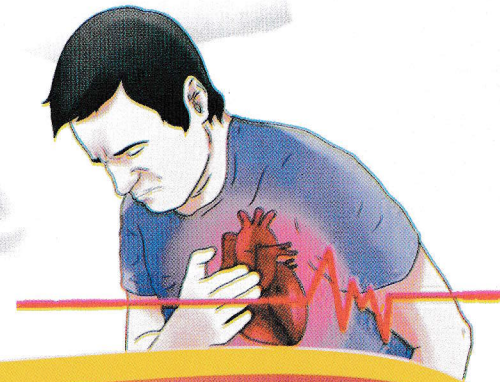
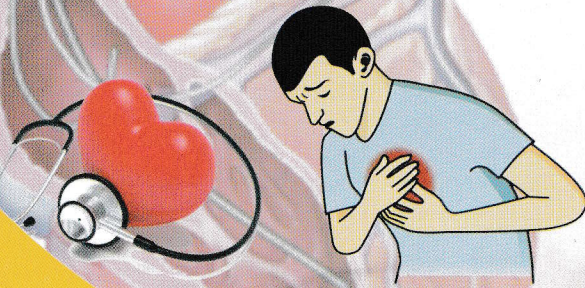

Sumber : www.alodokter.com
(ditinjau oleh dr. Minarti)